

PROGRAMA 15º CONGRESO DE PACIENTES CON CÁNCER

PRECONGRESO



JORNADA VIRTUAL PARA ESTUDIANTES Y PROFESIONALES DE COMUNICACIÓN



LUNES, 23 DE NOVIEMBRE DE 2020

10:00 h.	Los tiempos de la ciencia y la comunicación. ¿Son compatibles? Dña. Ana López-Casero. Tesorera del Consejo General de Colegios Farmacéuticos. Dña. Sandra Pulido Berruga. Redactora en Gaceta Médica.
11:00 h.	Comunicación y cáncer durante la pandemia: el gran olvidado D. Jorge Sánchez Franco. Responsable de comunicación de la Sociedad Española de Hematología y Hemoterapia (SEHH). Dña. Olatz Vázquez Aurrekoetxea. Periodista y fotógrafa.
12:00 h.	El cáncer en las redes sociales: Búsqueda de fuentes fiables D. Juan Blanco Coronado. CEO en Grupo Mediforum y Editor de ConSalud.es Dña. Vanessa Nueda Pérez. Fundadora del blog y la cuenta de Instagram "El crep de mi Vida" (@Elcrepdemivida).
13:00 h.	Ética y rentabilidad en los medios de comunicación Dña. Paula Benito Martín. Redactora y Community Manager en LaSexta.com. D. Javier Granda Revilla. Periodista especializado en salud, profesor de comunicación científica y vocal de la junta directiva de la Asociación Nacional de Informadores de la Salud (ANIS).

PROGRAMA 15º CONGRESO DE PACIENTES CON CÁNCER

PRECONGRESO

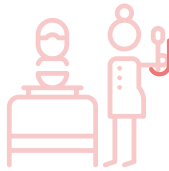

JORNADA VIRTUAL PARA ESTUDIANTES DE CIENCIAS SOCIO SANITARIAS



LUNES, 23 DE NOVIEMBRE DE 2020

10:00 h.	<p>La importancia del trabajo en equipo</p> <p>D. Roberto Álvarez Álvarez. Psicólogo de Unidad de Cuidados Paliativos de la Fundación Instituto San José y miembro del equipo EAPS de La Caixa.</p> <p>Dña. Ana Jiménez Alcaide. Psicóloga en el Equipo de Atención Psicosocial de La Caixa, Fundación DomusVi de Sevilla.</p>
11:00 h.	<p>Herramientas de comunicación para profesionales sanitarios</p> <p>Dña. María Jurado Manso. Psicooncóloga en AEAL, Asociación Española de Afectados por Linfoma, Mieloma y Leucemia.</p> <p>D. Miguel Rojas Casares. Psicooncólogo en el Grupo Español de Pacientes con Cáncer (GEPAC).</p>
12:00 h.	<p>En primera línea: el papel de la enfermería</p> <p>Dña. María Bernal Alonso. Enfermera en MD Anderson.</p>
13:00 h.	<p>Telemedicina sin perder la humanización</p> <p>Dña. Begoña Barragán García. Presidenta del Grupo Español de Pacientes con Cáncer (GEPAC).</p>

PROGRAMA 15º CONGRESO DE PACIENTES CON CÁNCER

PRECONGRESO

JORNADA VIRTUAL PARA
PROFESIONALES SOCIO SANITARIOS

LUNES, 23 DE NOVIEMBRE DE 2020

10:00 h.	<p>Estrategias de comunicación médico-paciente</p> <p>Dña. María Jurado Manso. Psicooncóloga en AEAL, Asociación Española de Afectados por Linfoma, Mieloma y Leucemia.</p> <p>D. Miguel Rojas Casares. Psicooncólogo en el Grupo Español de Pacientes con Cáncer (GEPAC).</p>
11:00 h.	<p>Aspectos fundamentales en la redacción de informes para incapacidad laboral</p> <p>D. Lorenzo Pérez Menéndez. Presidente de Fidelitis.</p>
12:00 h.	<p>Burnout y su manejo</p> <p>Dña. Cristina Panera Hernández. Psicooncóloga en el Grupo Español de Pacientes con Cáncer (GEPAC).</p> <p>Dña. Beatriz Pradillo Rodríguez. Enfermera en MD Anderson.</p>
13:00 h.	<p>¿Por qué trabajar con las asociaciones?</p> <p>Dña. Begoña Barragán García. Presidenta del Grupo Español de Pacientes con Cáncer (GEPAC).</p> <p>Dña. Macarena Ortiz Pareja. Hematóloga en Hospital Regional Universitario de Málaga.</p>

PROGRAMA 15º CONGRESO DE PACIENTES CON CÁNCER

LUNES, 23 DE NOVIEMBRE DE 2020



16:00 h.	Inauguración
17:00 h.	Alimentación y nutrición en el paciente con cáncer Dra. Marta Villarino Sanz. Tesorera del Colegio Profesional de Dietistas-Nutricionistas de la Comunidad de Madrid.
	Incapacidad, discapacidad y dependencia en pacientes con cáncer D. Lorenzo Pérez Menéndez. Presidente de Fidelitis Consulting.
	¿Qué dice la ley sobre conducir y los pacientes con cáncer? Comandante D. Ignacio Varela de la Vega. Comandante Jefe de la Oficina de Estudios y Planes de la Agrupación de Tráfico de Madrid.
18:30 h.	Genética y cáncer, ¿qué debemos saber los pacientes? Dra. María José Calasanz Abinzano. Co-Directora científica CIMA LAB Diagnostics de la Universidad de Navarra.
	Papel del patólogo en el manejo del paciente con cáncer Dr. Xavier Matías-Duiu Guia. Jefe de servicio de Anatomía Patológica del Hospital Universitario de Bellvitge y del Hospital Universitario Arnau de Vilanova. Catedrático de Anatomía Patológica en las Universidades de Barcelona y Lleida y presidente de la Sociedad Española de Anatomía Patológica.
	Taller de gestión emocional Dña. Ana Monroy González. Psicooncóloga y psicóloga sanitaria en Sanitas.

MARTES, 24 DE NOVIEMBRE DE 2020



10:00 h.	<p>El papel del patólogo en el diagnóstico de sarcomas</p> <p>Dra. Gemma Civantos Jubera. Miembro del servicio de anatomía patológica en el Hospital Universitario Virgen del Rocío.</p>
	<p>¿Qué es el mieloma múltiple y cómo se diagnostica?</p> <p>Dr. Alfonso J. Santiago Marí. Hematólogo y director ejecutivo en Fundación PETHEMA.</p>
	<p>Linfedema tras el cáncer, ¿cómo solucionarlo?</p> <p>Dra. Yolanda Robledo do Nascimento. Fisioterapeuta oncológica en el Centro de Investigación y Hospital del Henares.</p>
	<p>Gestión de las voluntades anticipadas: respetando la dignidad de la persona</p> <p>Dña. María Isabel Iloro Mora. Ex coordinadora de Humanización del Hospital Clínico San Carlos.</p>
11:30 h.	<p>Fertilidad después del cáncer</p> <p>Dña. Cristina Romero Roncero. Directora de laboratorio en Pronatal Fertility Clinics.</p> <p>Dña. Cristina López López. Responsable de la Unidad Emocional en Pronatal Fertility Clinics</p>
	<p>Abordaje del cáncer genitourinario: cáncer de vejiga</p> <p>Dr. Carlos López Jiménez. Miembro del servicio de oncología médica del Hospital General Universitario Gregorio Marañón.</p> <p>Dra. Blanca Isabel Morón García. Miembro del servicio de oncología médica del Hospital General Universitario Gregorio Marañón.</p>
	<p>Nutrición enteral y parenteral: soporte para el paciente con cáncer</p> <p>Dr. Miguel León Sanz. Jefe de Servicio de Endocrinología y Nutrición y profesor titular de medicina en el Hospital Doce de Octubre.</p>
	<p>Leucemia linfática crónica: diagnóstico y tratamiento</p> <p>Dr. José Ángel Hernández Rivas. Jefe de Sección de Hematología del Hospital Universitario Infanta Leonor.</p>

MARTES, 24 DE NOVIEMBRE DE 2020



13:00 h.	<p>Sexo y Cáncer, ¿son compatibles?</p> <p>Dña. Lara Salguero Lucas. Pedagoga y Sexóloga Especialista en Ansiedad y Estrés. Presidenta de la Asociación Nacional de Sexología, Educación y Salud.</p>
	<p>Diagnóstico y tratamiento de los pacientes con tumores cerebrales</p> <p>Dr. Luis Ley Urzaiz. Jefe de neurocirugía del Hospital Universitario Ramón y Cajal.</p>
	<p>Virus y bacterias, ¿son factores de riesgo para el cáncer?</p> <p>Dra. Mercedes Herrero Conde. Doctora en Medicina, Ginecóloga y Sexóloga De Gine4 en HM Hospitales y Fundadora de Saludsexualparatodos.es.</p>
	<p>Síndromes mielodisplásicos: qué son y cómo se tratan</p> <p>Dra. María Díez Campelo. Miembro del Servicio de Hematología del Hospital Universitario de Salamanca y presidenta del grupo español de síndromes mielodisplásicos.</p>
16:00 h.	<p>Recomendaciones prácticas para pacientes con cáncer de tiroides</p> <p>Dr. Álvaro Larrad Jiménez. Unidad Endocrinología Quirúrgica y Médica Hospital Nuestra Señora del Rosario.</p>
	<p>Ensayos clínicos, ¿qué debemos saber los pacientes con cáncer?</p> <p>Dr. Mariano Provencio Pulla. Jefe de Servicio de Oncología Médica del Hospital Universitario Puerta de Hierro de Majadahonda.</p>
	<p>Tipos de cáncer relacionados con el BRCA</p> <p>Dr. Alexandre Teulé Vega. Servicio de Oncología Médica y Unidad de Consejo Genético del Instituto Catalán de Oncología (ICO)-IDIBELL.</p>
	<p>Diagnóstico y tratamiento del cáncer de recto</p> <p>Dr. Jaume Capdevila Castellón. Servicio de Oncología Médica Hospital Universitario Vall d'Hebron.</p>

MARTES, 24 DE NOVIEMBRE DE 2020



17:30 h.	Taller de técnicas de relajación Dña. Nuria Gallego Rubio. Psicóloga sanitaria especializada en psicooncología y cuidados paliativos. Consulta privada y atención familiares fallecidos durante la pandemia.
	Cáncer de páncreas: diagnóstico y tratamiento Dr. Alfredo Carrato Mena. Jefe de Servicio de Oncología Médica en el Hospital Universitario Ramón y Cajal.
	Micropigmentación reconstructiva y oncológica Dña. María Dolores Pérez Sancho. Enfermera especialista en Micropigmentación Reconstructiva y Oncológica. Directora del Servicio de Micropigmentación de la Clínica Corachán y presidenta AMEPO.
	Cirugía en el cáncer de colon y recto: secuelas y efectos secundarios Dr. Sergio Hernández Villafranca. Residente de cuarto año de Cirugía General y del Aparato Digestivo en el Hospital Universitario Fundación Jiménez Díaz.

MIÉRCOLES, 25 DE NOVIEMBRE DE 2020



10:00 h.	<p>Las 3Ts de la reconstrucción mamaria: Tratamientos oncológicos, técnicas quirúrgicas y tiempos</p> <p>Dr. Jesús Olivas Menayo. Especialista en Cirugía Plástica Reparadora y Estética en Quirón Salud FEMM Cirugía y Medicina Estética.</p>
	<p>Abordaje del cáncer de próstata: diagnóstico y tratamientos quirúrgicos</p> <p>Dr. Bernardino Miñana López. Director del Departamento de Urología de la Clínica Universidad de Navarra (CUN) en Madrid y Pamplona.</p>
	<p>Beneficios del ejercicio físico en los pacientes con cáncer</p> <p>D. Mario Redondo Martínez. Fisioterapia Oncológica Clínica Health&Exercise.</p>
	<p>Linfomas No Hodgkin agresivos: linfoma difuso de células grandes B</p> <p>Dr. José Gómez Codina. Jefe de servicio de oncología médica del Hospital La Fe de Valencia.</p>
11:30 h.	<p>Mesa redonda MPN: Neoplasias Mieloproliferativas</p> <p>D. Peter Loffelhardt. Director de MPN España. Dra. Blanca Xicoy Cirici. Hematóloga en el Institut Català d' Oncologia. D. Miguel Rojas Cásares. Psicooncólogo en el Grupo Español de Pacientes con Cáncer (GEPAC).</p>
	<p>Tratamiento psicológico inicial en pacientes laringectomizados</p> <p>Dña. Paula Ovejero Palazuelos. Psicóloga de la Asociación de Laringectomizados Región de Murcia "San Blas".</p>
	<p>Taller de memoria</p> <p>Dña. Tamara Martos Sánchez. Neuropsicóloga y psicogerontóloga en el Hospital Universitario La Paz.</p>

MIÉRCOLES, 25 DE NOVIEMBRE DE 2020



13:00 h.	<p>Linfomas No Hodgkin indolentes: linfoma folicular</p> <p>Dr. Alberto López García. Servicio de hematología del Hospital Universitario Fundación Jiménez Díaz.</p>
	<p>Cáncer de pulmón: prevención, diagnóstico y tratamiento</p> <p>Dr. Javier de Castro Carpeño. Jefe de Sección de Oncología Médica del Hospital Universitario La Paz.</p>
	<p>Tumores huérfanos y poco frecuentes</p> <p>Dr. Ramón de las Peñas Bataller. Jefe de Sección del Departamento de Oncología Médica en el Hospital Provincial de Castellón y Presidente del Grupo Español de Tumores huérfanos y poco frecuentes (GETHI).</p>
	<p>Cáncer de cérvix y endometrio: diagnóstico y tratamiento</p> <p>Dr. Andrés Redondo Sánchez. Servicio de Oncología Médica del Hospital Universitario La Paz.</p>
16:00 h.	<p>Humanización de la atención a niños y adolescentes con cáncer. Impacto de la COVID-19 en la atención a estos pacientes y sus familias</p> <p>Dña. Verónica Eslava Abucha. Psicóloga y coordinadora del departamento psicoeducativo de ASION. Psicooncóloga en ASION. Dra. Vanesa Pérez Alonso. Oncóloga Pediatra en el Hospital Doce de Octubre.</p>
	<p>Tratamiento de las metástasis óseas en pacientes con cáncer</p> <p>Dra. Sara López-Tarruella Cobo. Servicio de Oncología del Hospital Universitario Gregorio Marañón.</p>
	<p>Ejercicios prácticos en la intervención del paciente laringectomizado total</p> <p>Dña. Judith Álvarez Gómez. Logopeda en la Asociación ALAMUR.</p>

MIÉRCOLES, 25 DE NOVIEMBRE DE 2020



17:30 h.	Abordaje del tratamiento en pacientes con cáncer de hígado y vías biliares Dr. Marcial García Morillo. Oncólogo Médico especialista en Hepatocarcinoma en el Hospital HM Sanchinarro en Madrid.
	Cáncer de colón: diagnóstico y tratamientos Dra. Pilar García Alfonso. Jefa de Sección del Servicio de Oncología del Hospital General Universitario Gregorio Marañón (Madrid)
	La radioterapia como tratamiento del cáncer Dra. Aurora Rodríguez Pérez. Secretaria general de la Sociedad Española de Oncología Radioterápica (SEOR).
	Riesgo de cáncer en pacientes con Síndrome de Lynch Dra. Carmen Guillén Ponce. Jefe de Sección de Oncología Médica en el Hospital Universitario Ramón y Cajal.

JUEVES, 26 DE NOVIEMBRE DE 2020



10:00 h.	<p>La vida después del cáncer: supervivientes</p> <p>Dña. Cristina Panera Hernández. Psicooncóloga del Grupo Español de Pacientes con Cáncer (GEPAC). D. Víctor José García Clemares. Paciente.</p>
	<p>Cáncer de mama metastásico: tratamientos y calidad de vida</p> <p>Dra. Ana Lluch Hernández. Catedrática Emérita de Medicina de la Universitat de València. Coordinadora del Grupo de Investigación de Biología en Cáncer de Mama-INCLIVA.</p>
	<p>Abordaje del cáncer de próstata: perspectiva oncólogo radioterápico</p> <p>Dr. Mauricio Cambeiro Vázquez. Especialista en Oncología radioterápica de la Clínica Universidad de Navarra.</p>
	<p>Taller práctico de hidratación de la piel y mucosas. Asesoramiento cosmético. Cómo utilizar la Guía Práctica de Cosmética editada por GEMEON</p> <p>Dra. María Elena Fernández Martín. Miembro de la Junta Directiva de GEMEON.</p>
11:30 h.	<p>¿Qué es la inmunoterapia Car-T?</p> <p>Dr. Fermín Sánchez-Guijo Martín. Servicio de Hematología del Hospital Universitario de Salamanca.</p>
	<p>La magia de la voz erigmofoónica en personas laringectomizadas</p> <p>Dr. Alfonso Borragán Torre. Médico Foniatra en el Centro Foniatría y Logopedia en CFL.</p>
	<p>Tumores de origen primario desconocido</p> <p>Dr. Juan Antonio Guerra Martínez. Jefe de Servicios de Oncohematología del Hospital Universitario de Fuenlabrada.</p>

JUEVES, 26 DE NOVIEMBRE DE 2020



13:00 h.	<p>Diagnóstico y tratamiento de los pacientes con tumores neuroendocrinos</p> <p>Dr. Enrique Grande Pulido. Jefe de Servicio de Oncología Médica del MD Anderson Cancer Center.</p>
	<p>Cáncer de ovario: diagnóstico y avances en su tratamiento</p> <p>Dra. Luisa Sánchez Lorenzo. Servicio de Oncología Médica de la Clínica Universidad de Navarra.</p>
	<p>Recaída, ¿cómo afrontarla?</p> <p>Dña. Cristina Panera Hernández. Psicooncóloga del Grupo Español de Pacientes con Cáncer (GEPAC).</p>
16:00 h.	<p>Abordaje del cáncer genitourinario: cáncer de riñón</p> <p>Dr. Martín Lázaro Quintela. Servicio de Oncología Médica del Complejo Hospitalario Universitario de Vigo.</p>
	<p>Trasplante autólogo de médula ósea</p> <p>Dr. Alejandro Luna de Abia. Médico Residente de cuarto año en el Servicio de Hematología y Hemoterapia del Hospital Ramón y Cajal.</p>
	<p>Conectando con tu Piel: cuidados dermocosméticos del paciente oncológico</p> <p>D. David Garduño Blanco. Responsable del Departamento de Oncología de La Roche-Posay.</p>

JUEVES, 26 DE NOVIEMBRE DE 2020



17:30 h.

Conozcamos algo mejor la radioterapia y sus efectos secundarios

Dra. Virginia Ruiz Martín. Oncóloga Radioterápica del Hospital Universitario de Burgos.

Dña. Montse Abanades Alonso. Cofundadora y Partner de Hydroskin Oncology.

Cirugía en los sarcomas

Dr. Eduardo José Ortiz Cruz. Jefe de sección en cirugía ortopédica oncológica en el Hospital Universitario La Paz, MD Anderson Cancer Center (Madrid) y Hospital Ruber Internacional (Madrid).

Negacionismo y su repercusión en el paciente oncológico

Dña. Pilar León Izard. Vocal del Colegio Oficial de Farmacéuticos de Madrid (COFM), vocal de la Junta directiva de AEAS y miembro Junta directiva del Grupo Español de Pacientes con Cáncer (GEPAC).

VIERNES, 27 DE NOVIEMBRE DE 2020



10:00 h.	Abordaje del dolor en pacientes oncológicos Dña. María Madariaga Muñoz. Anestesióloga especialista en tratamiento del dolor. Coordinadora de la Unidad de Dolor del Hospital Universitario Infanta Sofía de Madrid y en el HM Torrelodones.
	Nuevas terapias para el cáncer de mama triple negativo Dra. Cristina Hernando Meliá. Adjunta del Servicio de Hematología y Oncología del Hospital Clínico Universitario de Valencia
11:30 h.	Comunicación médico-paciente, ¿cómo podemos mejorarla? D. Miguel Rojas Cásares. Psicooncólogo en el Grupo Español de Pacientes con Cáncer (GEPAC). Dña. María Jurado Manso. Psicooncóloga en AEAL, Asociación Española de Afectados por Linfoma, Mieloma y Leucemia.
	Trasplante alogénico de médula ósea Dra. Lucía López Corral. Servicio de Hematología y Hemoterapia del Hospital Universitario de Salamanca
	Cirugía de los tumores cerebrales Dr. Juan Antonio Barcia Albacar. Jefe de Servicio de Neurocirugía del Hospital Clínico San Carlos.

VIERNES, 27 DE NOVIEMBRE DE 2020



13:00 h.	Terapias Agnósticas: un mismo fármaco para tratar varios tumores Dr. Oliver Higuera Gómez. Servicio de Oncología Médica del Hospital Universitario La Paz.
	¿Qué es el cáncer de piel tipo melanoma? Dr. Alfonso Berrocal Jaime. Jefe de sección de Oncología Médica en el Hospital General Universitario de Valencia.
	El cáncer como puerta a nuestra espiritualidad Dr. Enric Benito Oliver. Doctor en medicina especialista en oncología médica y máster en cuidados paliativos.
16:00 h.	Trombosis asociada al cáncer Dr. Manuel Monreal Bosch. Servicio de Medicina Interna en el Hospital Germans Trias i Pujol.
	Impacto de la COVID-19 en los pacientes con cáncer Dr. Álvaro Rodríguez Lescure. Jefe de Servicio de Oncología Médica del Hospital Universitario de Elche y presidente de la Sociedad Española de Oncología Médica (SEOM).
	Leucemias agudas: diagnóstico y tratamiento Dra. Krista Elisa Kestler González. Servicio de Hematología del Hospital San Juan de Dios de la Aljarafe.

VIERNES, 27 DE NOVIEMBRE DE 2020



17:30 h.	La realidad que hay detrás de las pseudoterapias Dr. Joaquim Bosch Barrera. Servicio de Oncología Médica del Hospital Universitario Dr. Josep Trueta.
	Tratamientos en el cáncer de cabeza y cuello Dr. Juan Jesús Cruz Hernández. Catedrático de oncología y jefe de Servicio de Oncología Médica del Hospital Universitario de Salamanca.
	El papel del PET TAC, terapia metabólica/molecular y medicina nuclear Dr. Julián José Ardila Mantilla. Médico adjunto en el servicio de Medicina Nuclear en el Hospital General Universitario Gregorio Marañón.

SÁBADO, 28 DE NOVIEMBRE DE 2020



10:00 h.	<p>Importancia de la farmacia comunitaria en el paciente oncológico</p> <p>D. Juan Manuel Martín Camprubi. Farmacéutico y Cofundador y Partner de Hydroskin Oncology.</p> <p>Dña. Montse Abanades Alonso. Cofundadora y Partner de Hydroskin Oncology.</p>
	<p>Fisioterapia en el paciente con cáncer de mama</p> <p>Dña. Raquel Reinaldos Espejo. Fisioterapeuta oncológica en el Centro de Fisioterapia Alcalá 126.</p>
	<p>Avances en el tratamiento del mieloma múltiple</p> <p>Dra. María Victoria Mateos Manteca. Responsable de la unidad de mieloma del Hospital Universitario de Salamanca.</p>
	<p>Secuelas respiratorias en los pacientes que han tenido infección por COVID-19</p> <p>Dr. Julio Ancochea Bermúdez. Jefe de Servicio de Neumología del Hospital Universitario de la Princesa y profesor titular de neumología en la Universidad Autónoma de Madrid.</p>
11:30 h.	<p>Cuidados paliativos, no solo al final</p> <p>Dña. Patricia Oliva Moreno. Enfermera cuidados paliativos en el Hospital Universitario Santa Cristina.</p> <p>D. Javier Pertíñez Moreno. Enfermero cuidados paliativos en el Hospital Universitario Santa Cristina.</p> <p>Dña. Sara Arias Ahijado. Enfermera cuidados paliativos en el Hospital Universitario Santa Cristina.</p>
	<p>El linfoma de Hodgkin y los avances en su tratamiento</p> <p>Dr. Antonio Rueda Domínguez. Jefe del Servicio de Oncología del Hospital Regional de Málaga.</p>
	<p>Abordaje de los efectos secundarios de los tratamientos para el cáncer</p> <p>Dña. Gema González Monterrubio. Supervisora de enfermería del Área de Oncología Médica, Hematología y Radioterapia del Hospital Universitario Doce de Octubre. Miembro de la SEEO.</p>

SÁBADO, 28 DE NOVIEMBRE DE 2020



13:00 h.	<p>Cáncer de piel NO melanoma</p> <p>Dra. Carmen Carranza Romero. Dermatóloga en el Centro Integral Oncológico HM Clara Campal.</p>
	<p>Prevención de la sobrecarga en cuidadores informales de pacientes oncológicos</p> <p>Dña. Pastora Sanz Morejón. Psicóloga Sanitaria especializada en Psicooncología y Cuidados Paliativos en AEAL, Asociación Española de Afectados por Linfoma, Mieloma y Leucemia.</p>
	<p>¿Qué debemos saber sobre el cáncer hereditario?</p> <p>Dr. Pedro Pérez Segura. Jefe de Servicio de Oncología Médica del Hospital Clínico San Carlos.</p>
16:00 h.	<p>Donación de médula ósea y sangre de cordón umbilical en España</p> <p>Dr. Jorge Gayoso Cruz. Médico responsable del plan nacional de médula ósea y sangre de cordón en la Organización Nacional de Trasplantes ONT</p>
	<p>Cuidados del cuero cabelludo</p> <p>Dña. Montse Abanades Alonso. Cofundadora y Partner de Hydroskin Oncology.</p>
	<p>Cuidado de la boca en los pacientes con cáncer</p> <p>Dra. Rocío Cerero Lapiedra. Profesora titular de Patología Médica Bucal Universidad Complutense de Madrid y presidenta de la Sociedad Española de Medicina Oral.</p>

SÁBADO, 28 DE NOVIEMBRE DE 2020



17:30 h.	Pacientes conectados por redes sociales Dña. María Teresa Pérez Jiménez. Enfermera y vocal de la Asociación #FFPaciente
	Actualización en leucemia mieloide crónica Dr. Luis Felipe Casado Montero. Servicio de Hematología del Hospital Virgen de la Salud.
	Duelo: cómo manejar una pérdida Dña. Pastora Sanz Morejón. Psicóloga Sanitaria especializada en Psicooncología y Cuidados Paliativos en AEAL, Asociación Española de Afectados por Linfoma, Mieloma y Leucemia.
	Taller de maquillaje Dña. Cristina Ruiz Feal, maquilladora.

DOMINGO, 29 DE NOVIEMBRE DE 2020



10:00 h.	<p>Cuidado y fortalecimiento del suelo pélvico</p> <p>Dña. Ainoa García Muñoz. Fisioterapeuta experta en suelo pélvico en MAMIfit y Fisiopelvico.</p>
	<p>Atención personalizada a los pacientes mayores con cáncer en la sangre</p> <p>Dra. Concepción Boqué Genovard. Presidenta Grupo Español de Hematogeriatria.</p>
	<p>La importancia de las vacunas en los pacientes con cáncer</p> <p>Dr. Ángel Gil de Miguel. Catedrático de Medicina Preventiva y Salud Pública y director de la Cátedra de Innovación y Gestión Sanitaria de la Universidad Rey Juan Carlos.</p>
	<p>La cirugía en el cáncer de mama</p> <p>Dr. Lorenzo Rabadán Ruiz. Coordinador de la Sección de Patología Mamaria en la Asociación Española de Cirujanos.</p>
11:30 h.	<p>Abordaje del dolor emocional y desde el punto de la fisioterapia</p> <p>Dña. Ana Domínguez García. Doctora en fisioterapia. Profesora Departamento Ciencias de la Salud en el Departamento de Ciencias de la Salud de la Universidad Europea Miguel de Cervantes. D. Miguel Rojas Cásares. Psicooncólogo en el Grupo Español de Pacientes con Cáncer (GEPAC).</p>
	<p>Linfoma del manto: diagnóstico y tratamiento</p> <p>Dr. Francisco Javier Capote Huelva. Coordinador de la Unidad de Ensayos Clínicos. Servicio de Hematología del Hospital Puerta del Mar.</p>
	<p>Investigación en Sarcoma de Ewing</p> <p>D. Francisco Javier Alonso de la Rosa. Investigador científico en el instituto de salud Carlos III. Desarrolla su actividad en la investigación del Cáncer Infantil.</p>
	<p>Taller de cocina</p> <p>D. Ricardo Robles. Cocinero Jefe del Hotel Indigo de Madrid.</p>

DOMINGO, 29 DE NOVIEMBRE DE 2020



13:00 h.	<p>Estigma en cáncer, VIH y enfermedad mental: compañeros de viaje</p> <p>D. Jorge Garrido Fuentes. Director ejecutivo de Apoyo Positivo. Dña. María Jurado Manso. Psicooncóloga en AEAL, Asociación Española de Afectados por Linfoma, Mieloma y Leucemia. Dña. Ana Cabrera Cifuentes. Directora de la Asociación Madrileña de Amigos y Familiares de Personas con Esquizofrenia (AMAFE).</p>
	<p>Acceso de los pacientes oncológicos al diagnóstico molecular</p> <p>D. Julio Sánchez Fierro. Abogado y Doctor en Ciencias de la Salud.</p>
	<p>Maquillaje corrector: conecta con tu imagen</p> <p>Dña. Leonor Prieto Cabezas. Directora Científica L'Oréal Cosmética Activa.</p>
16:00 h.	<p>Cómo cuidarme mientras cuido: la cadena de cuidado en la actualidad</p> <p>Dra. M^o Antonia García Nieto. Doctorada en psicooncología en el Hospital Puerta del Mar.</p>
	<p>Ensayos clínicos y cáncer de ovario</p> <p>Dra. Ana Santaballa Bertán. Jefa de la Sección de Cáncer de Mama y Tumores Ginecológicos en el Hospital Universitario Politécnico La Fe.</p>
	<p>Cáncer de testículo y cáncer de pene</p> <p>Dr. Sergio Alonso y Gregorio. Especialista de Área del Servicio de Urología en el Hospital San Francisco de Asís.</p>

DOMINGO, 29 DE NOVIEMBRE DE 2020



16:00 h.	Masaje oncológico Dña. Ana Isabel Serrano Sanz. Fisioterapeuta oncológica y Presidenta de la Comisión de Fisioterapia Oncológica y Cuidados Paliativos del Colegio Profesional de Fisioterapeutas de la Comunidad de Madrid. Dña. Marta Gómez Nicolás. Fisioterapeuta Oncológica y Directora técnica de Oncowellness.
	Hipertensión Oncológica por medicamentos y la actuación de la fisioterapia para su tratamiento Dña. Ana Isabel Serrano Sanz. Fisioterapeuta oncológica y Presidenta de la Comisión de Fisioterapia Oncológica y Cuidados Paliativos del Colegio Profesional de Fisioterapeutas de la Comunidad de Madrid. Dña. Marta Gómez Nicolás. Fisioterapeuta Oncológica y Directora técnica de Oncowellness.
	Actualización en fisioterapia oncológica Dña. Ana Isabel Serrano Sanz. Fisioterapeuta oncológica y Presidenta de la Comisión de Fisioterapia Oncológica y Cuidados Paliativos del Colegio Profesional de Fisioterapeutas de la Comunidad de Madrid. Dña. Marta Gómez Nicolás. Fisioterapeuta Oncológica y Directora técnica de Oncowellness.
17:30 h.	Clausura

PATROCINADORES PLATINO



PATROCINADORES ORO



PATROCINADORES PLATA



PATROCINADORES BRONCE



COLABORADORES

